

UBICACION DEL TERRENO

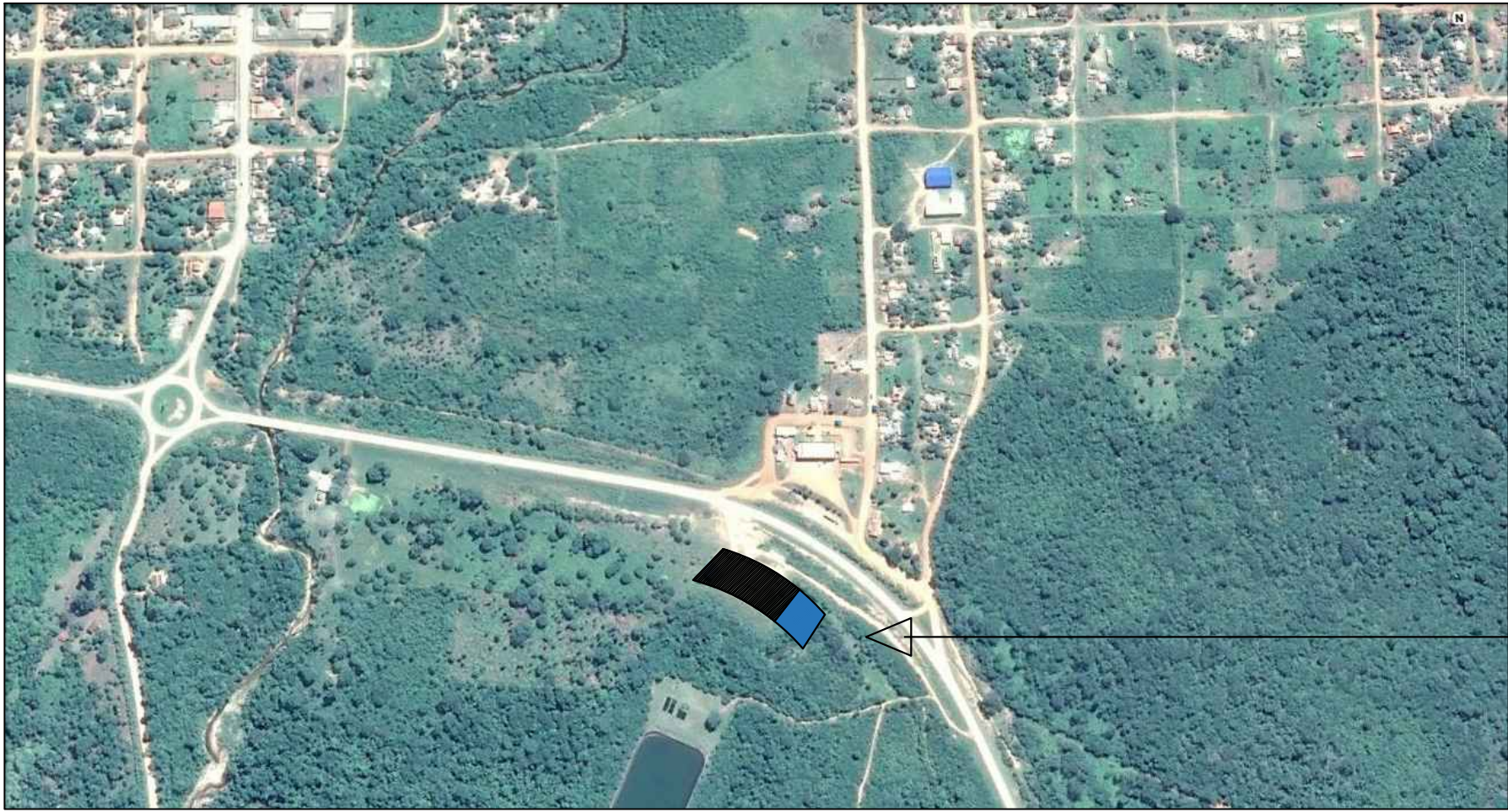

UBICACION DEL TERRENO CARRETERA SANTA CRUZ - PUERTO SUAREZ



UBICACION DEL TERRENO

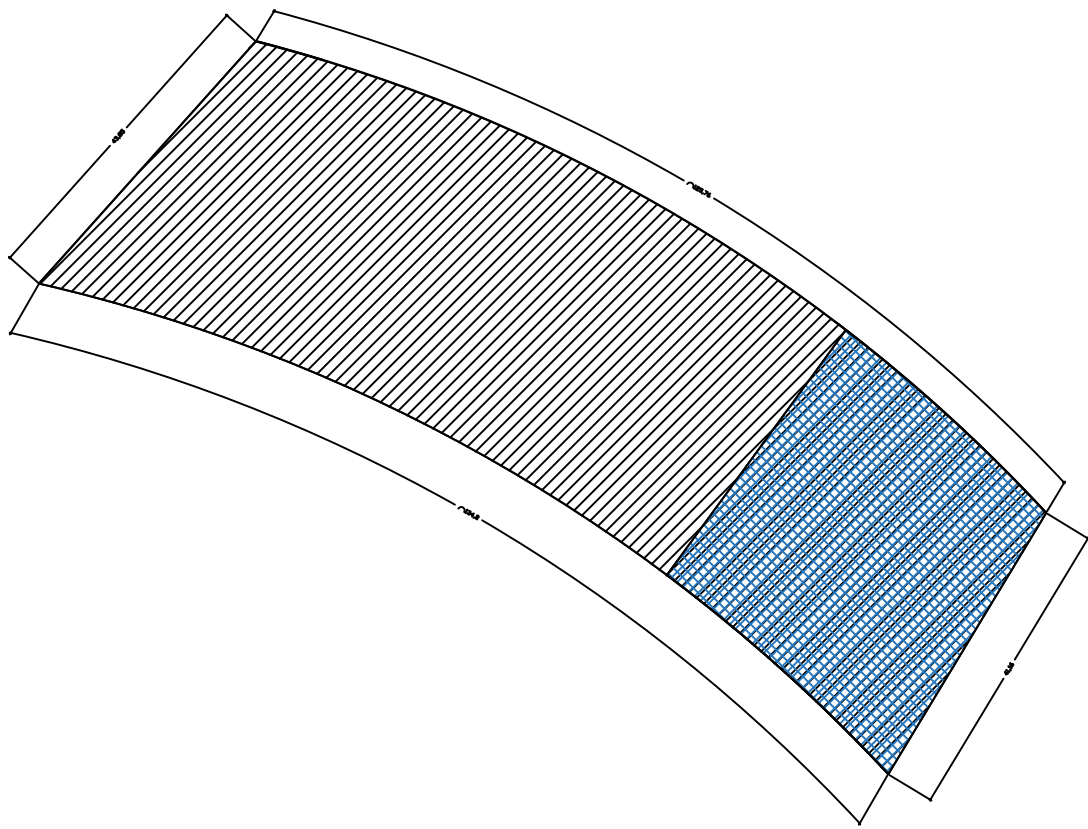

AREA DEL LOTE TOTAL	5.252,35 M2
AREA DEL LOTE DESTINADA A LA EE.SS	1.549,31 M2

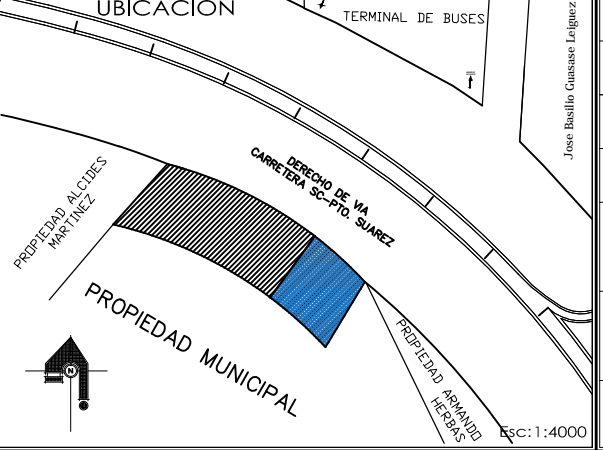
YACIMIENTOS PETROLIFEROS FISCALES BOLIVIANOS			
GERENCIA DE COMERCIALIZACION INTERNA DE LIQUIDOS			
DIRECCION DE PROYECTOS Y OPERACIONES			
Estudio: PROYECTO ESTACION DE SERVICIO ROBORE			
DIRECTOR DE PROYECTOS Y OPERACIONES:		ING. PAULO ARCE S.	
UBICACION		SUPERFICIE LOTE EE SS : 1.549,31 M2	
		FECHA: ENERO 2017	
PROPIEDAD MUNICIPAL		ELABORADO POR FIRMA	
FISCAL: ING. JUAN JOSE JIMENEZ		DISEÑO Y DIBUJO: ARQ. MIGUEL MONTAÑO	
SELOS			
Titulo: ARQUITECTONICO			
UBICACION			Nº de Lamina: 01/01
Escala: S/E			